

Westen

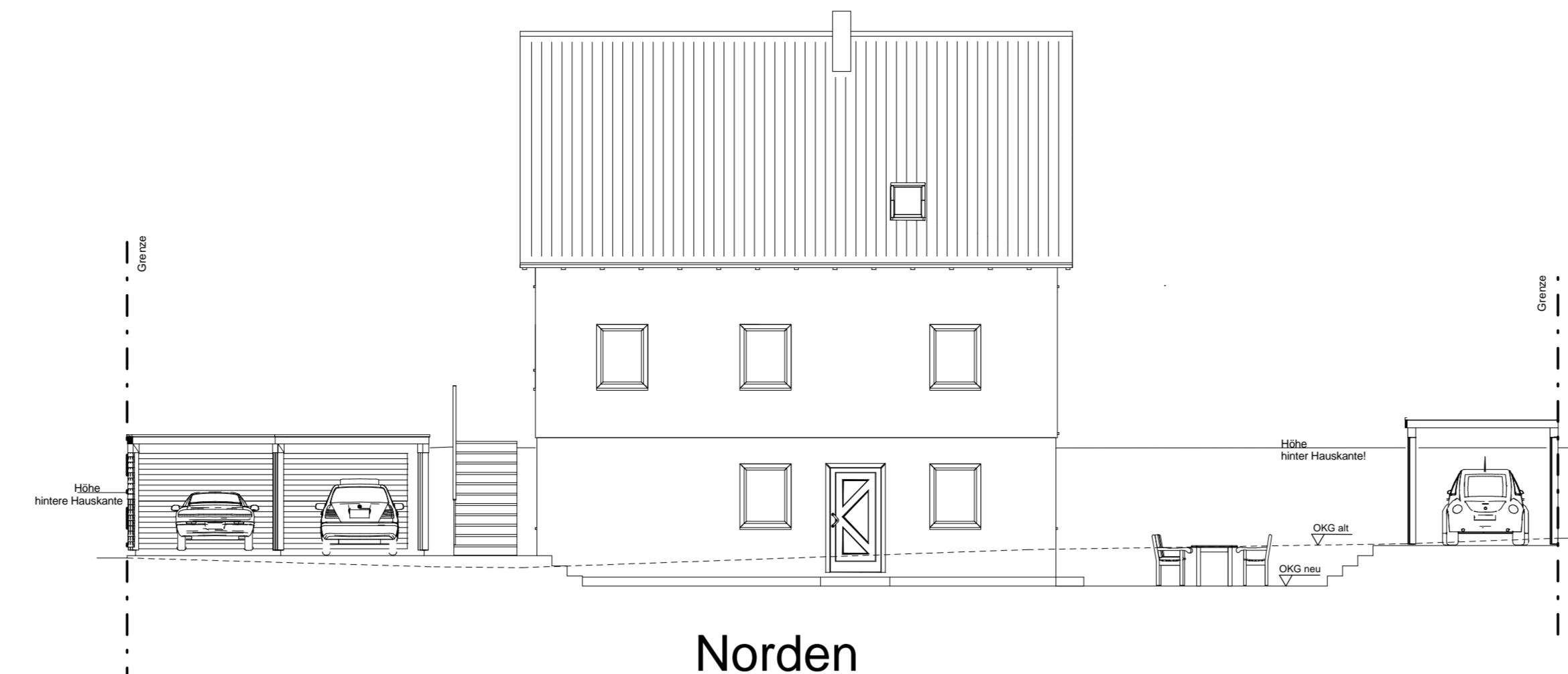

Norden

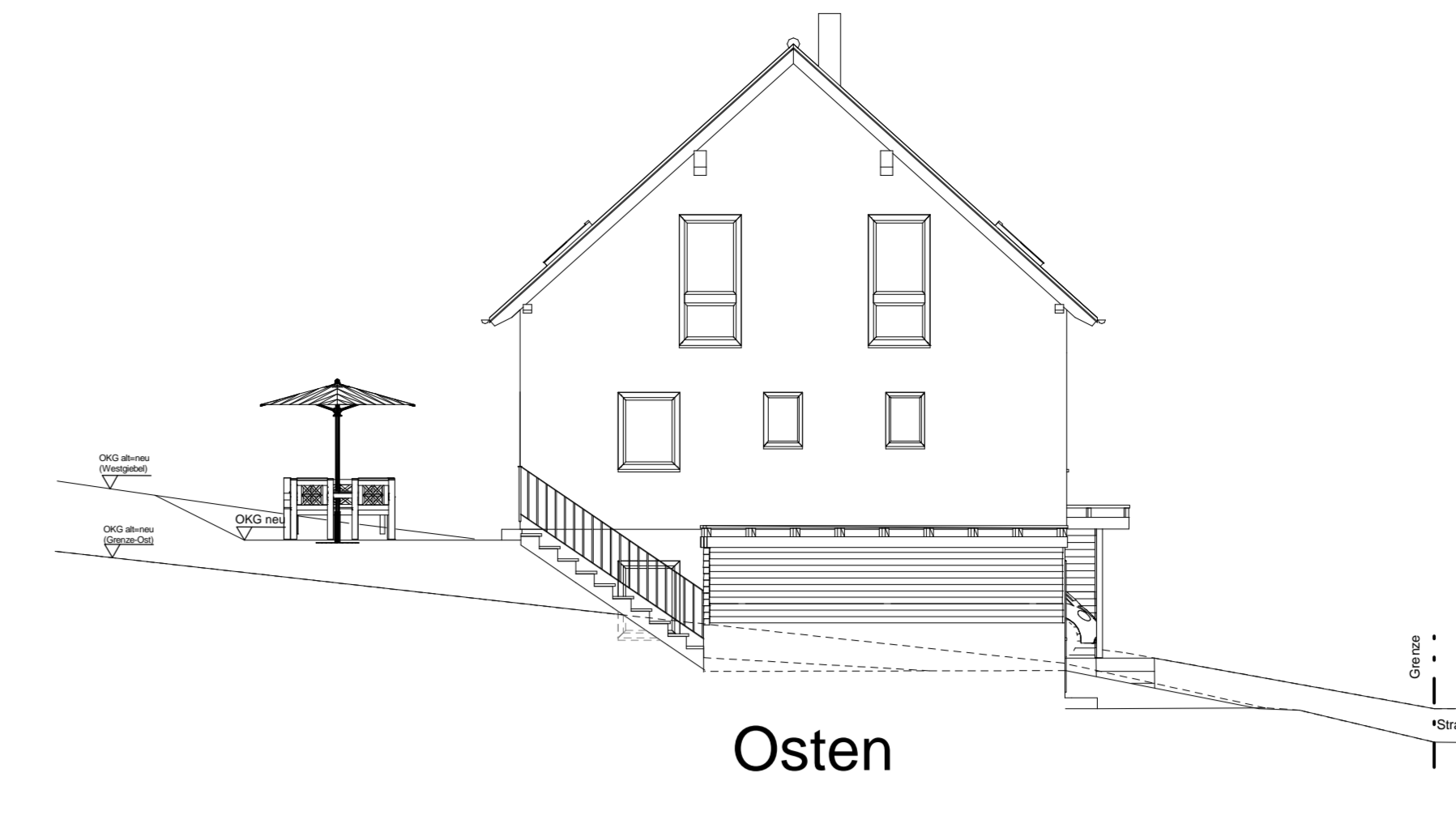

Osten

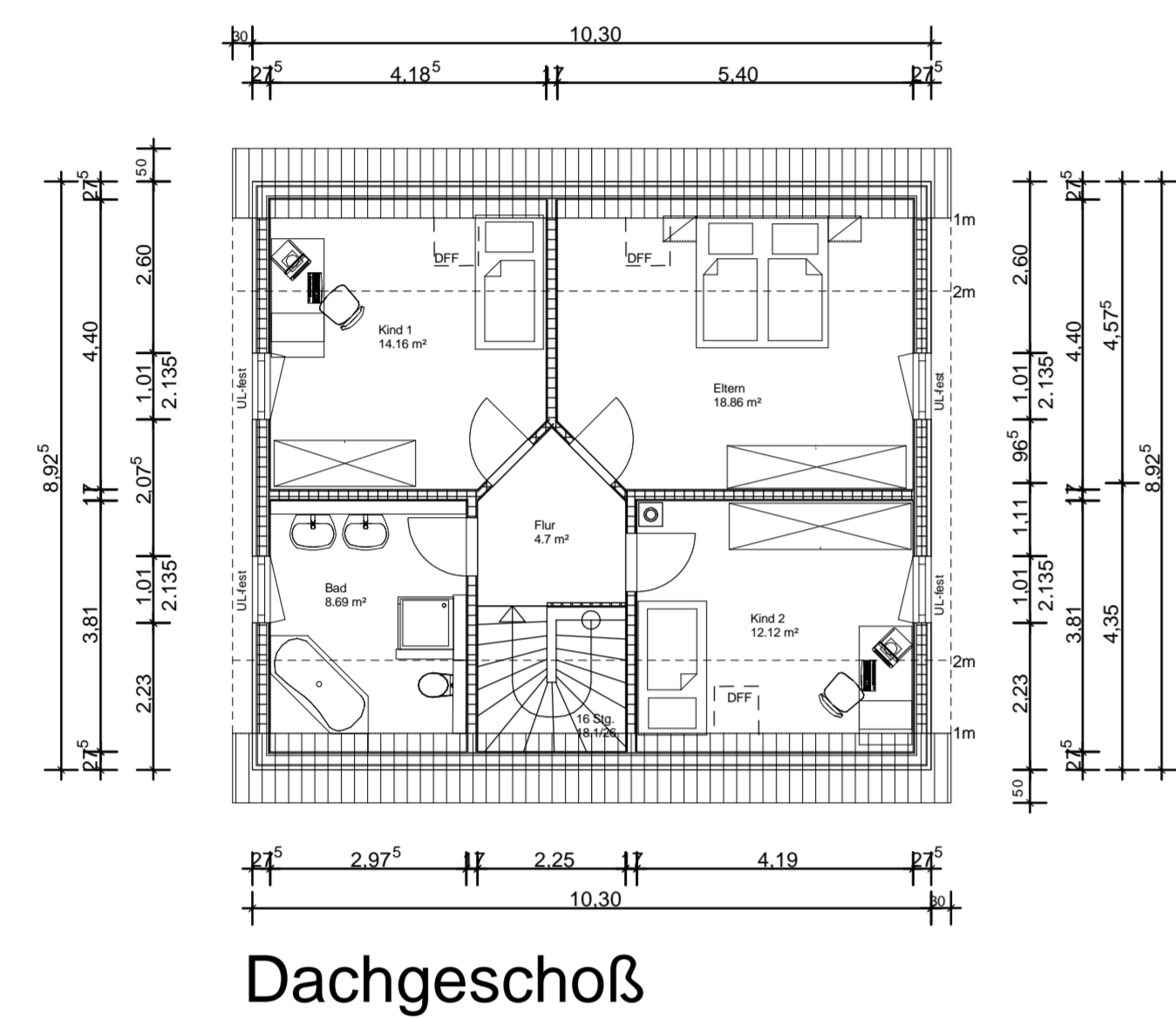

Dachgeschloß

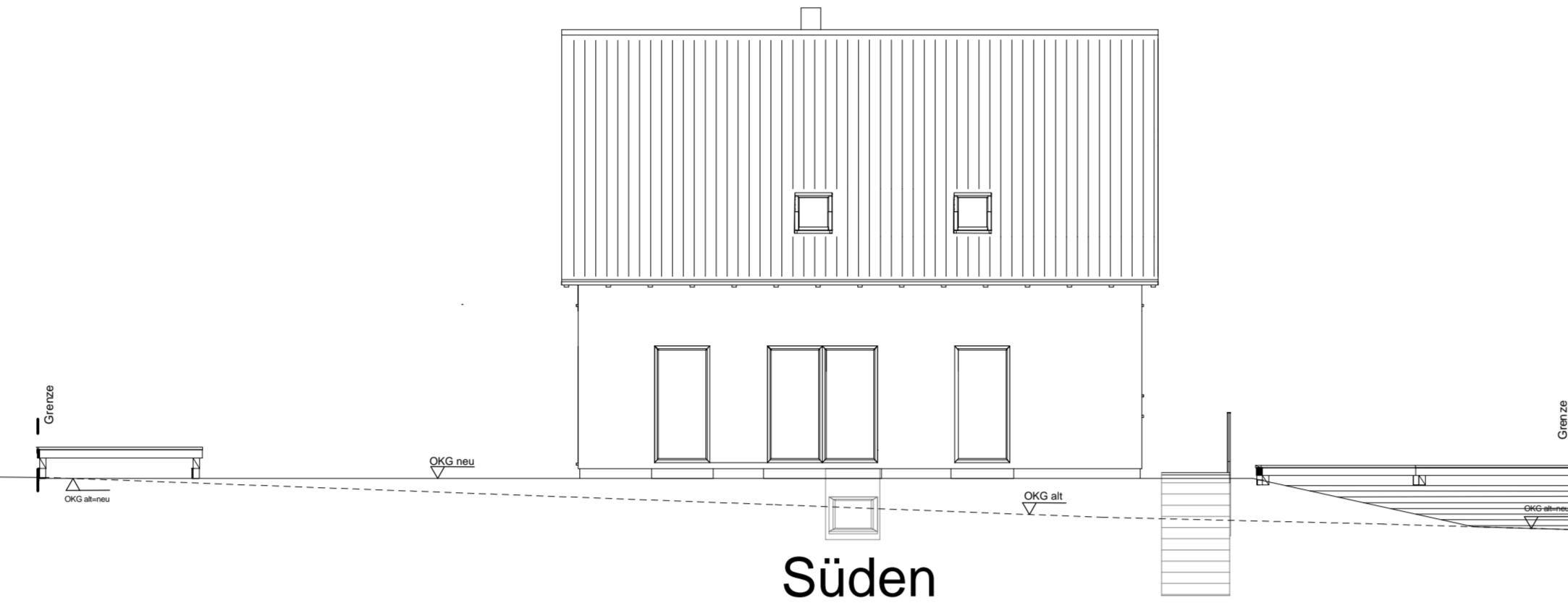

Süden

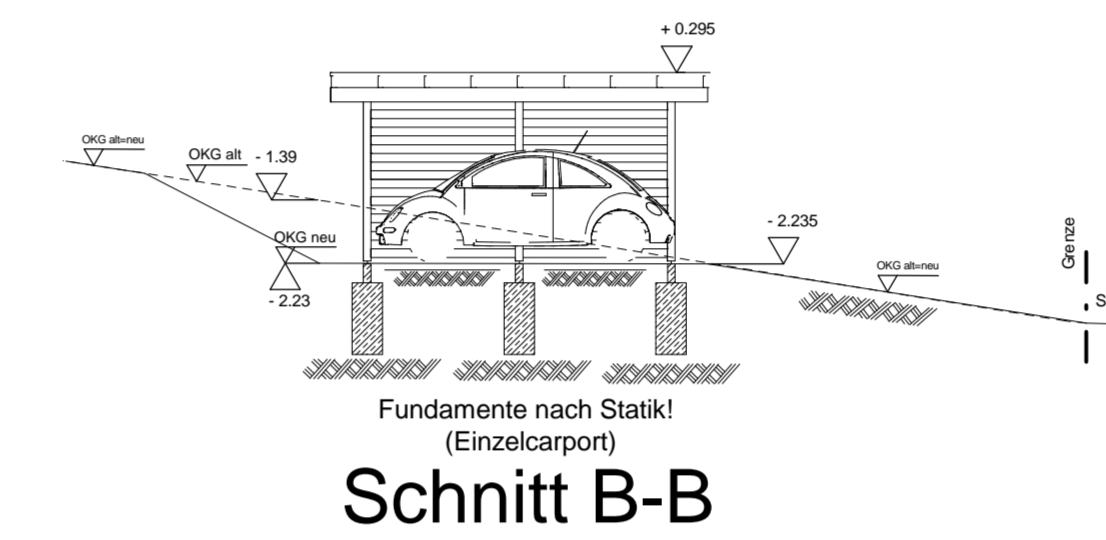

Schnitt B-B

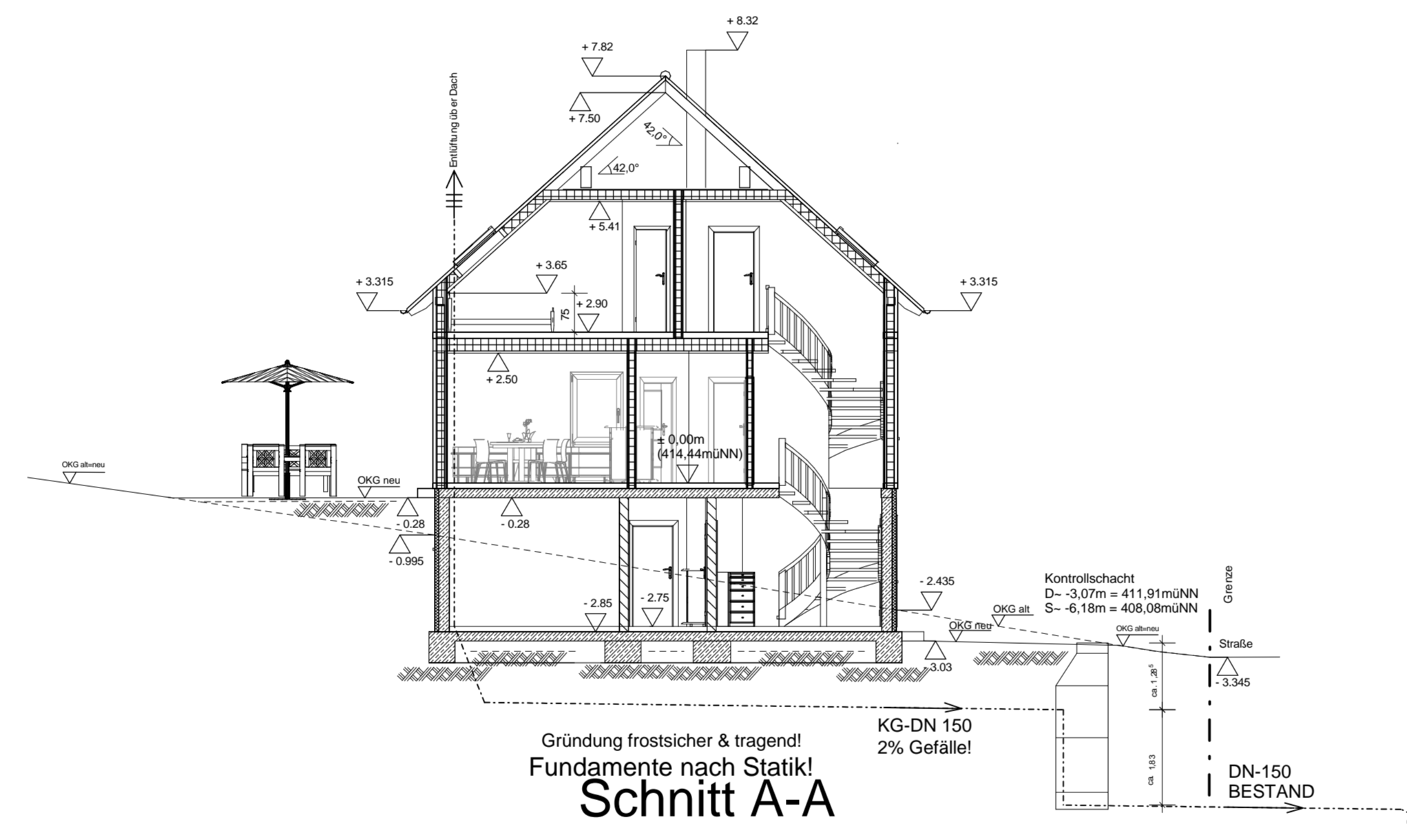

Schnitt A-A

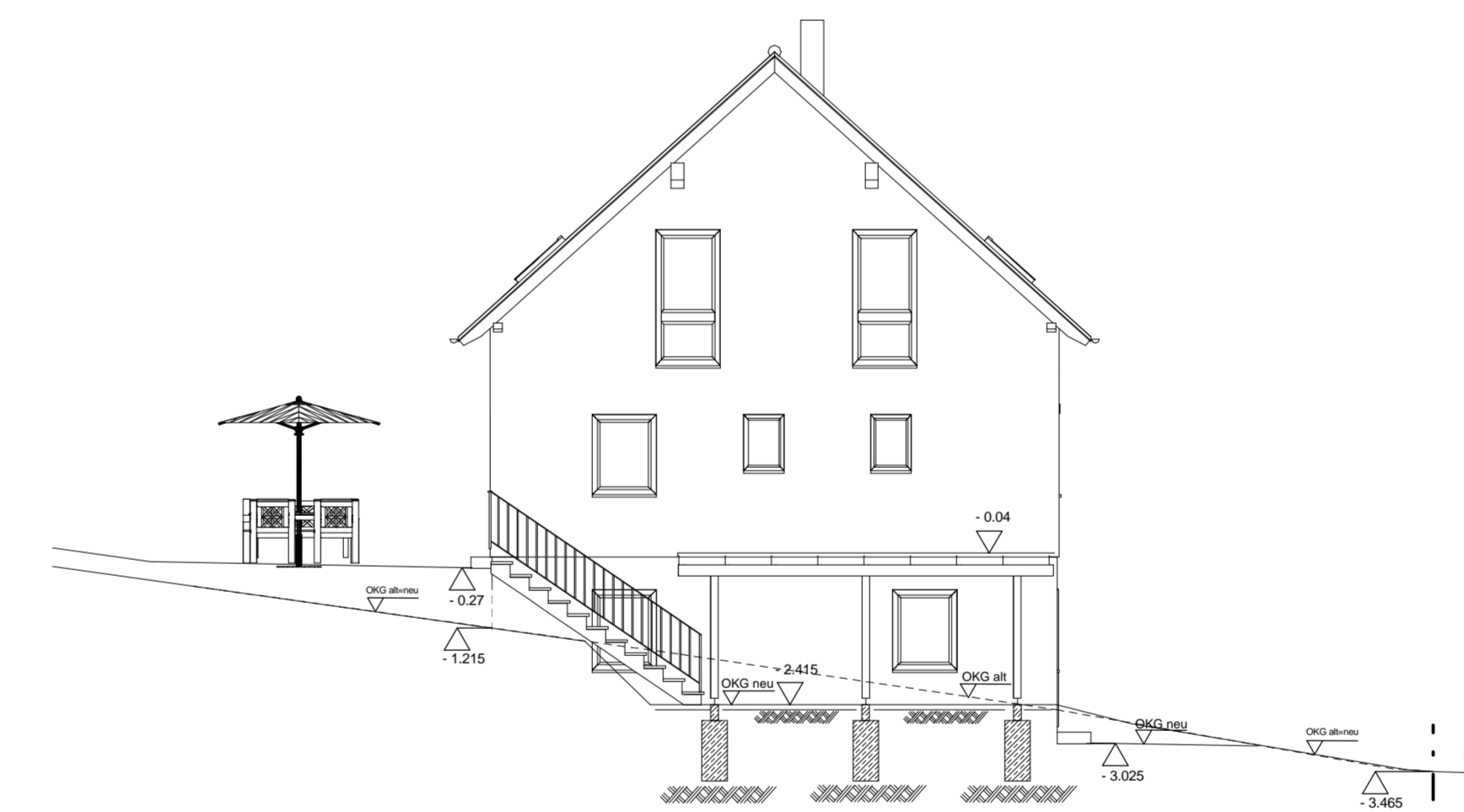

Schnitt C-C

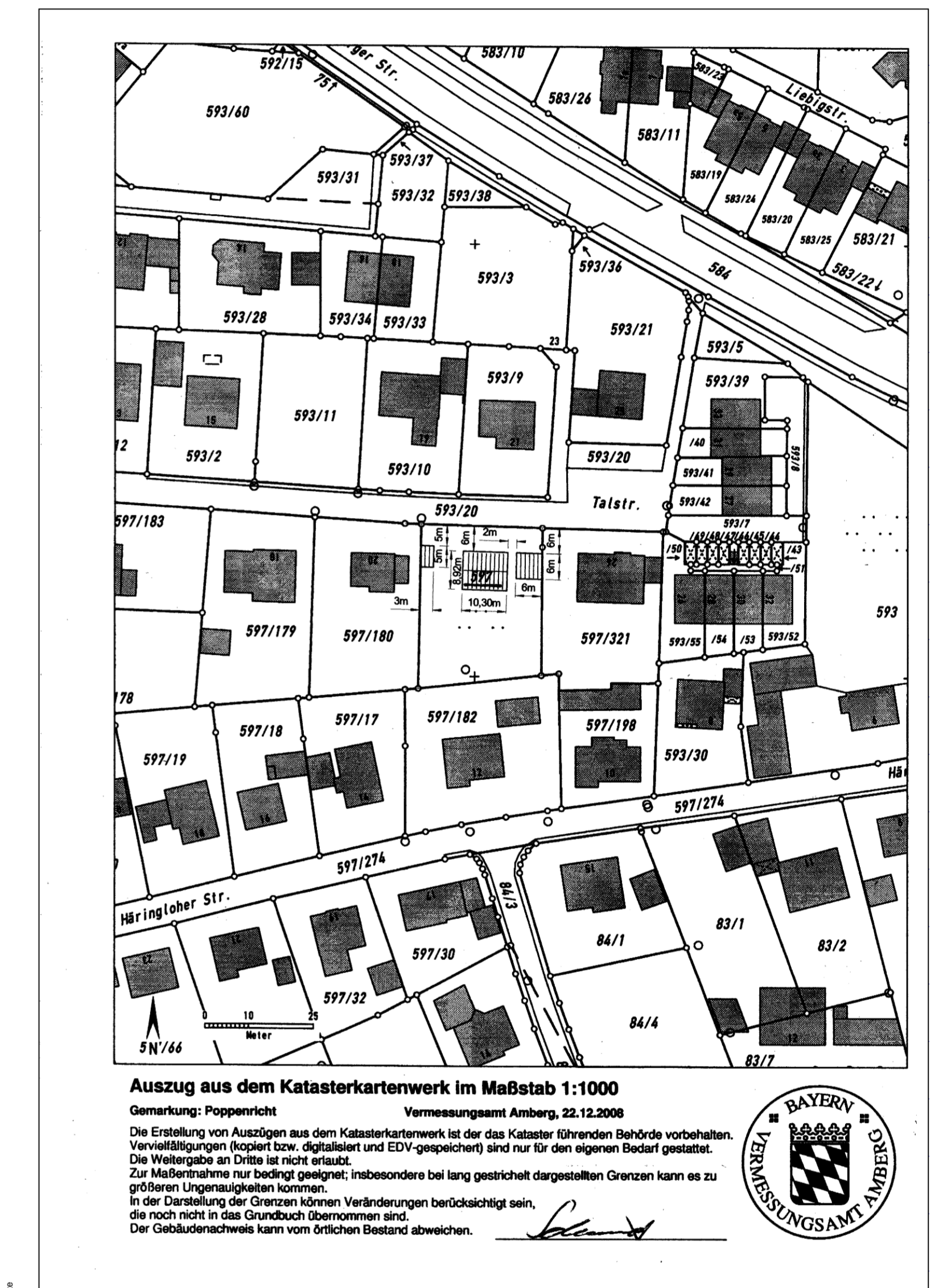

Auszug aus dem Katasterkartenwerk im Maßstab 1:1000

Gemarkung: Poppenricht Vermessungsamt Amberg, 23.12.2008  
 Die Erstellung von Auszügen aus dem Katasterkartenwerk ist der das Kataster führenden Behörde vorbehalten.  
 Verworfene Blätter bzw. digitalisierte und EDV-gespeicherte sind nur für den eigenen Bedarf gestattet.  
 Die Weitergabe an Dritte ist nicht erlaubt.  
 Zur Maßstabtreue nur bedingt geeignet; insbesondere bei lang gestreckten dargestellten Grenzen kann es zu größeren Ungenauigkeiten kommen.  
 In der Darstellung der Grenzen können Veränderungen berücksichtigt sein, die noch nicht in das Grundbuch übernommen sind.  
 Der Geländebauwerk kann vom örtlichen Bestand abweichen.

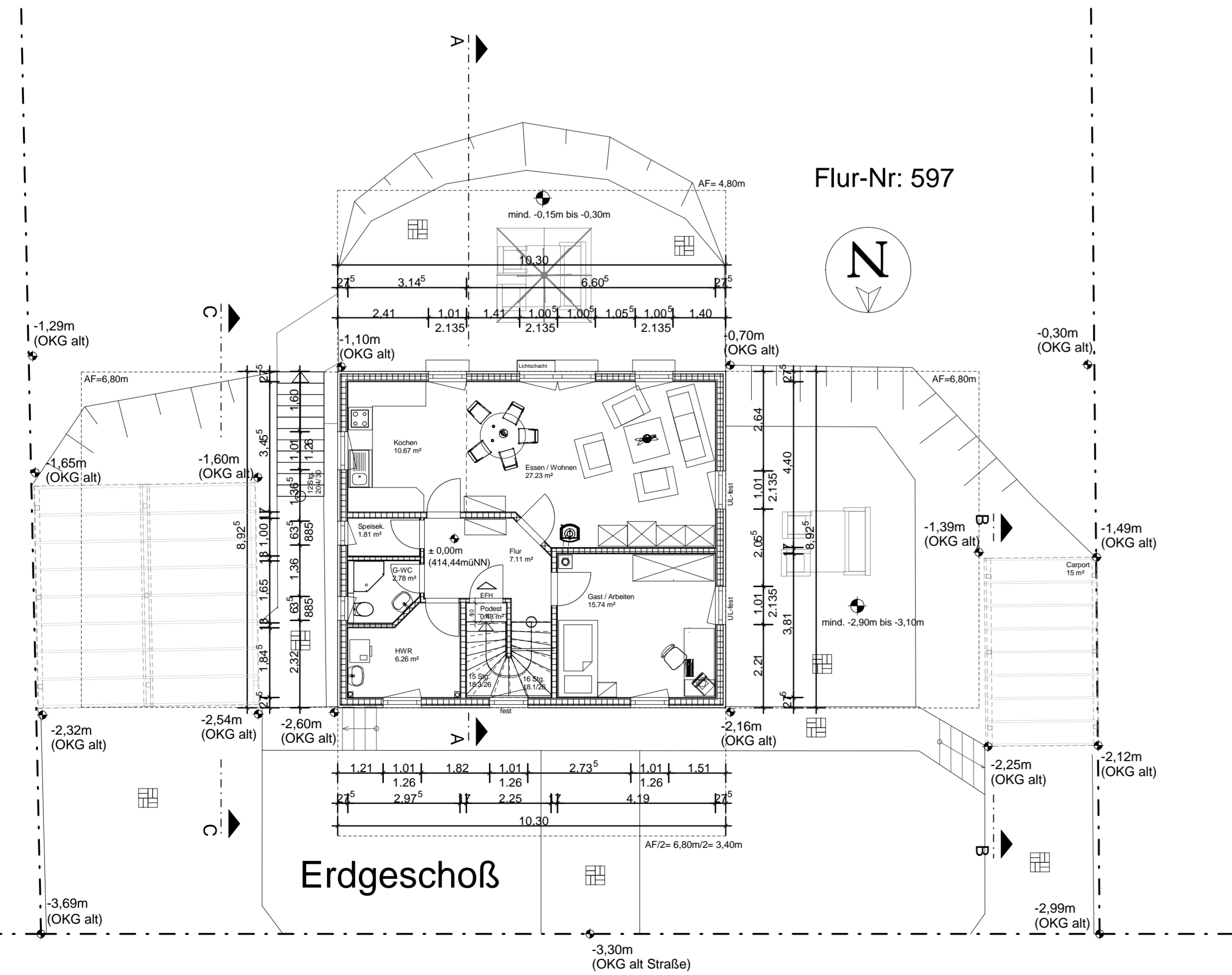

Erdgeschloß

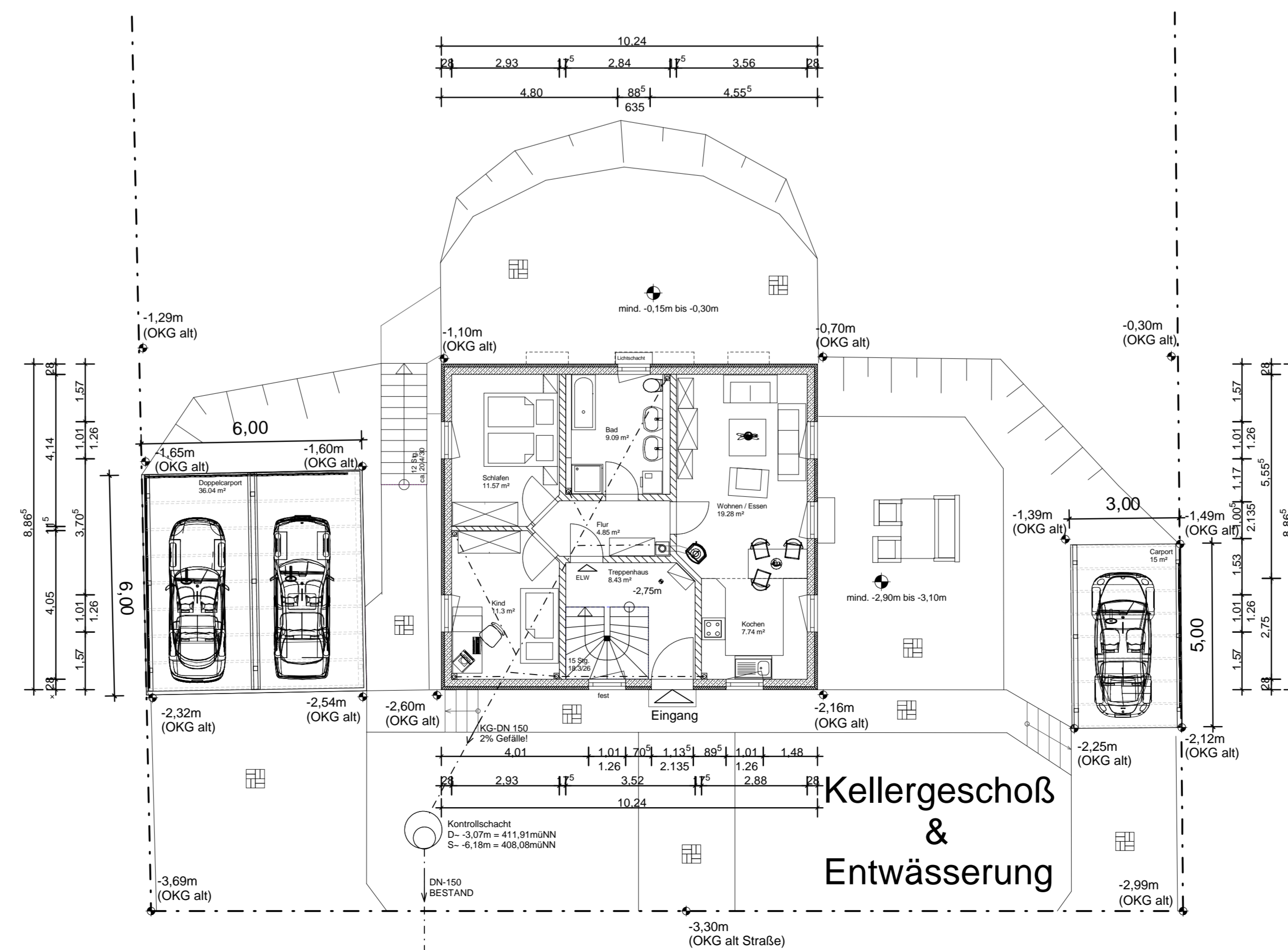

Kellereschoß & Entwässerung

|   |                                      |
|---|--------------------------------------|
| Bauvorhaben:<br><b>Neubau eines Einfamilienhauses mit Einliegerwohnung &amp; Carports</b>   |                                      |
| Flur-Nr.: 597 Gemarkung:  |                                      |
| Bauherr:<br>Eheleute  |                                      |
| (Unterschrift Bauherrschaft)  |                                      |
| Planinhalt:<br>Genehmigungsplan<br>(kein Ausführungsplan)   | Maßstab:<br>Planindex -A-<br>1 : 100 |
| Unterschriften der Nachbarn:  |                                      |
| Flur -Nr: 597/180   | Flur -Nr: 597/182                    |
| Flur -Nr: 597/321   |                                      |
| <b>Ingenieurbüro für Bauwesen</b><br>Göran Häckerl Dipl.-Bauningenieur (FH)<br>Buchenweg 8<br>95189 Köditz<br>Tel.: 09281/766747<br>Fax: 09281/766748<br>E-Mail: goeran.haackerl@gmx.de |                                      |
| Köditz den: 13.01.2009  |                                      |